NUEVO MUNDO ISRAELITA

AÑO XXXVI | Nº 1702 | Semanario al servicio de la comunidad judía de Venezuela | 29 de mayo al 5 de junio del 2009

David Benzaquén tomó las riendas del Vaad Hakehilot

El nuevo directivo de la AIV relevó del cargo a Saúl Levine, presidente de la UIC, asumiendo públicamente el compromiso de profundizar los logros ya alcanzados en materia de integración comunitaria

Una cita con lo más granado de la cinematografía judía mundial

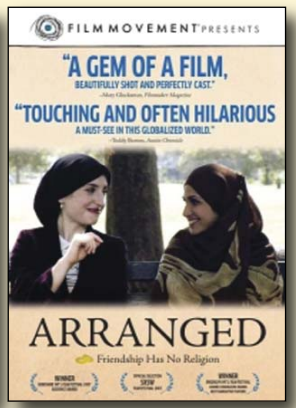

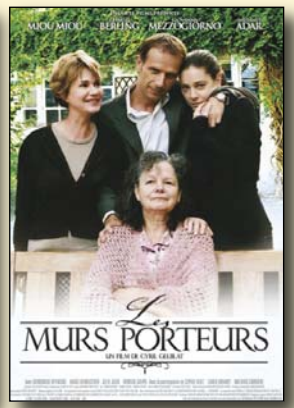

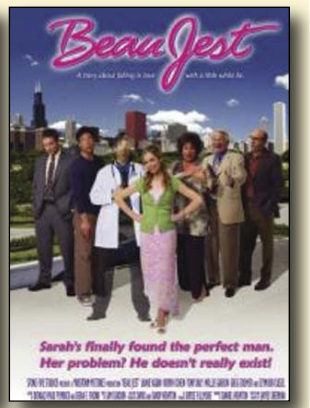

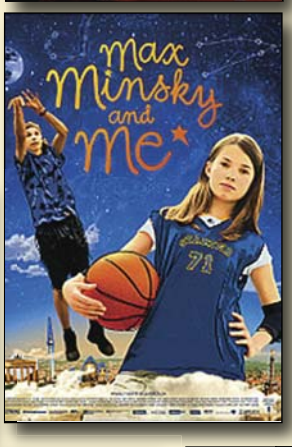

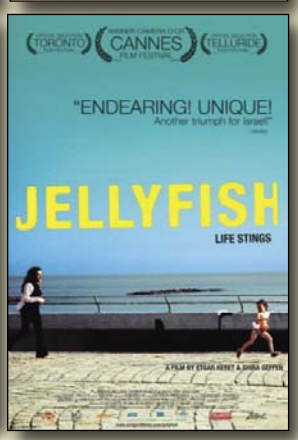

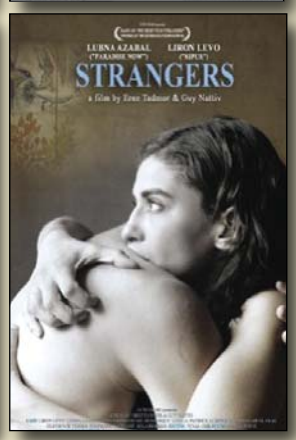

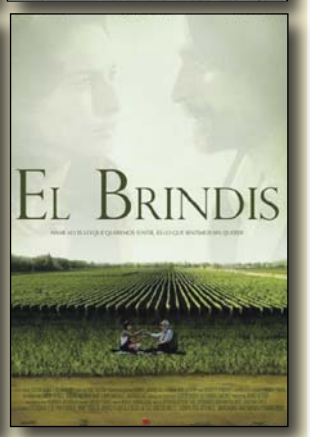

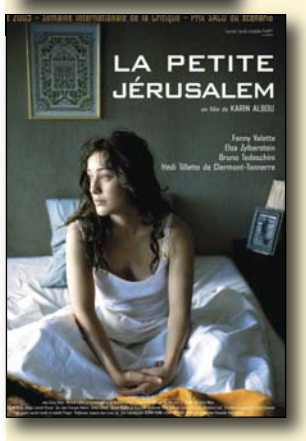

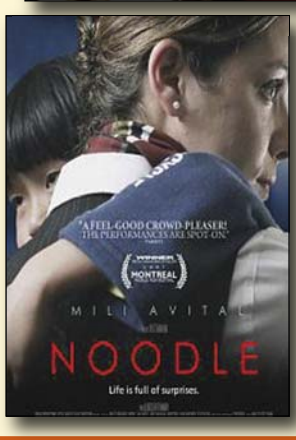

Con una variada oferta para todos los gustos, compuesta por cintas de ficción galardonadas en prestigiosas competiciones internacionales, controvertidos documentales y hasta una serie televisiva de diez episodios, regresa este emblemático evento de la kehilá organizado por el Centro Cultural Gonzalo Benaim Pinto de Hebraica, bajo la promesa de entretener, conmover y suscitar reflexión entre los espectadores, quienes podrán disfrutarlo en las salas del Trasnocho Cultural, la Asociación Cultural Humboldt, La Previsora y el Auditorio Jaime Zighelboim del CSCD Hebraica, del 6 al 18 de junio

Festival Yerushalaim *Mehalev*

El talento comunitario brilló en una fastuosa noche musical

El anfiteatro Jacobo y Sofía Mishkin de Hebraica se iluminó con la presencia de un centenar de artistas invitados y comunitarios quienes, bajo la magistral dirección de Harold Vargas, hicieron las delicias del público asistente con un espectáculo inolvidable. Este año, el evento tuvo una connotación especial, debido a la conmemoración del primer siglo de existencia de la ciudad de Tel Aviv. Entre las atracciones de la noche estuvo un emotivo homenaje a Simón Díaz, en el que participaron Ilan Chester y sir Augusto Ramírez